

NORDANSICHT M1:100

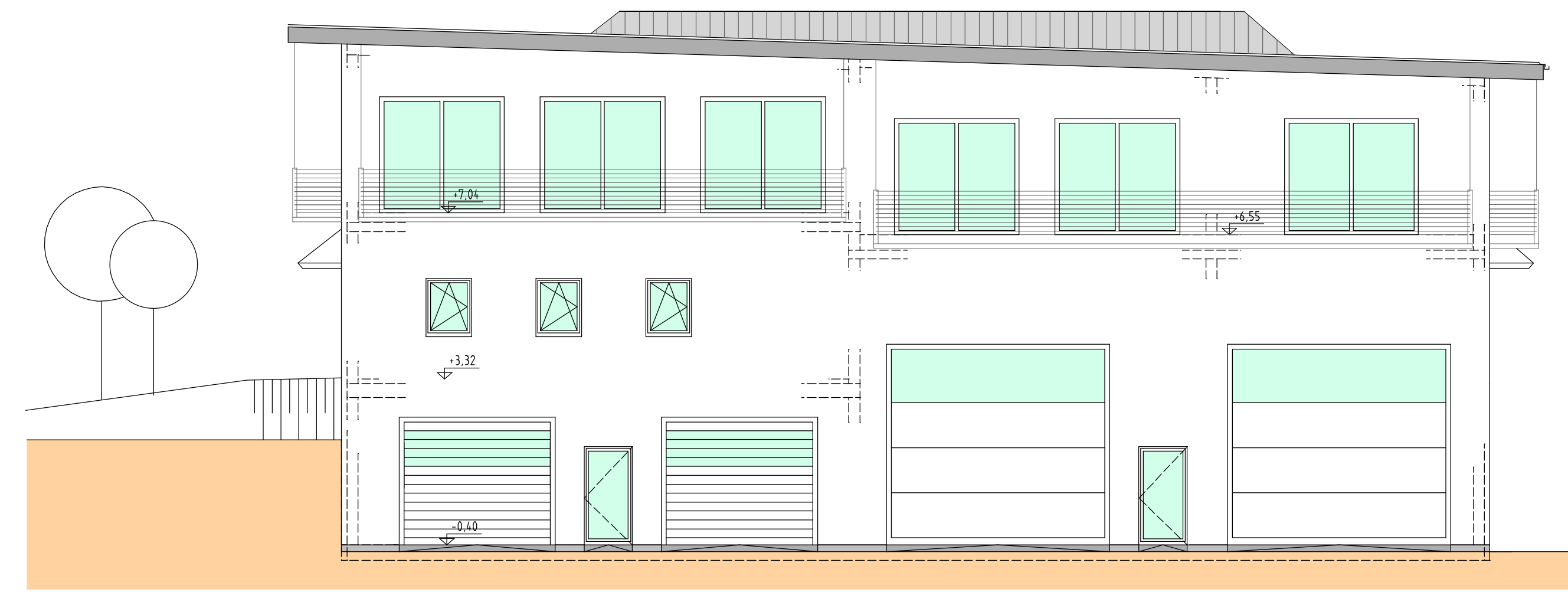

WESTANSICHT M1:100

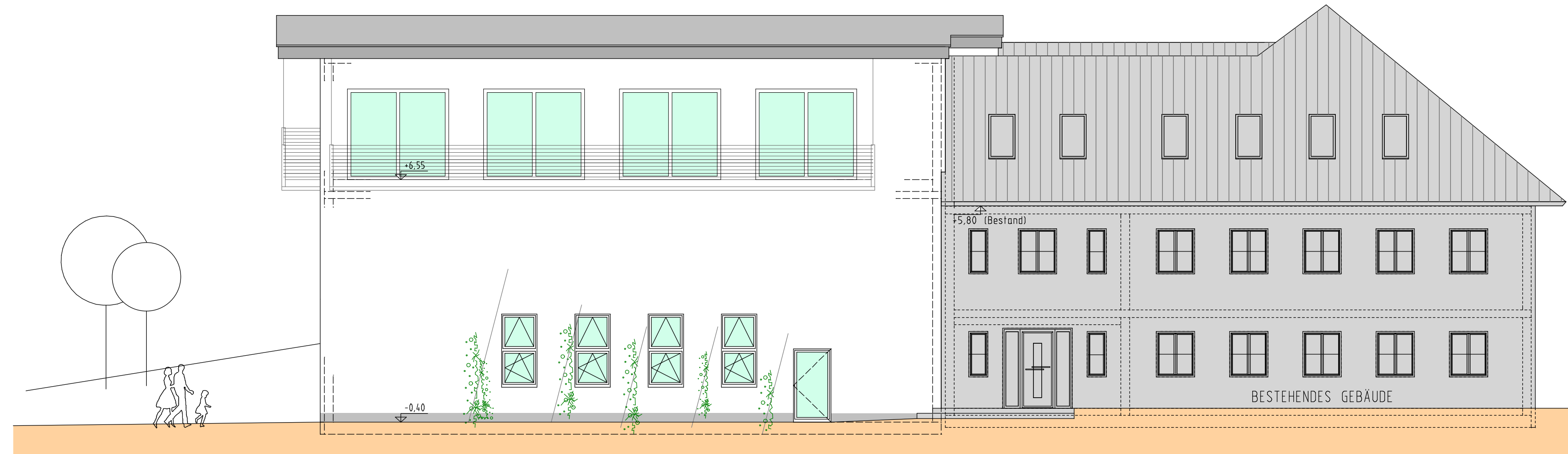

SÜDANSICHT M1:100

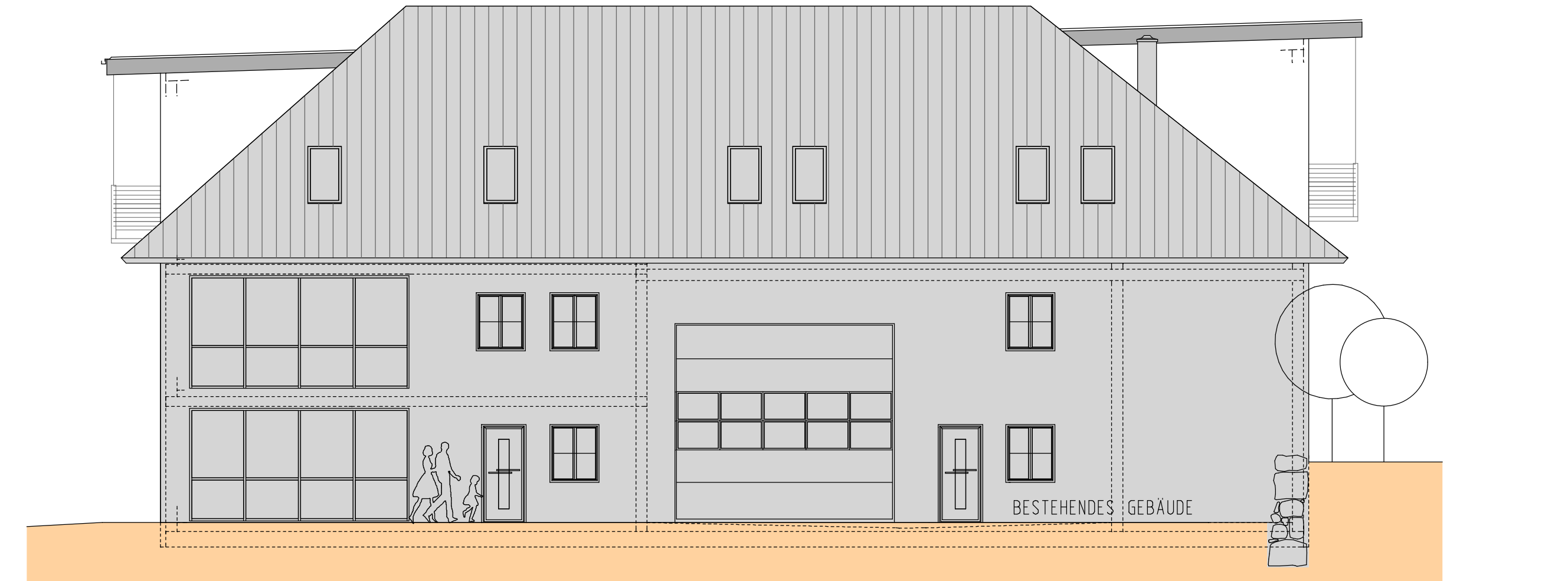

OSTANSICHT M1:100

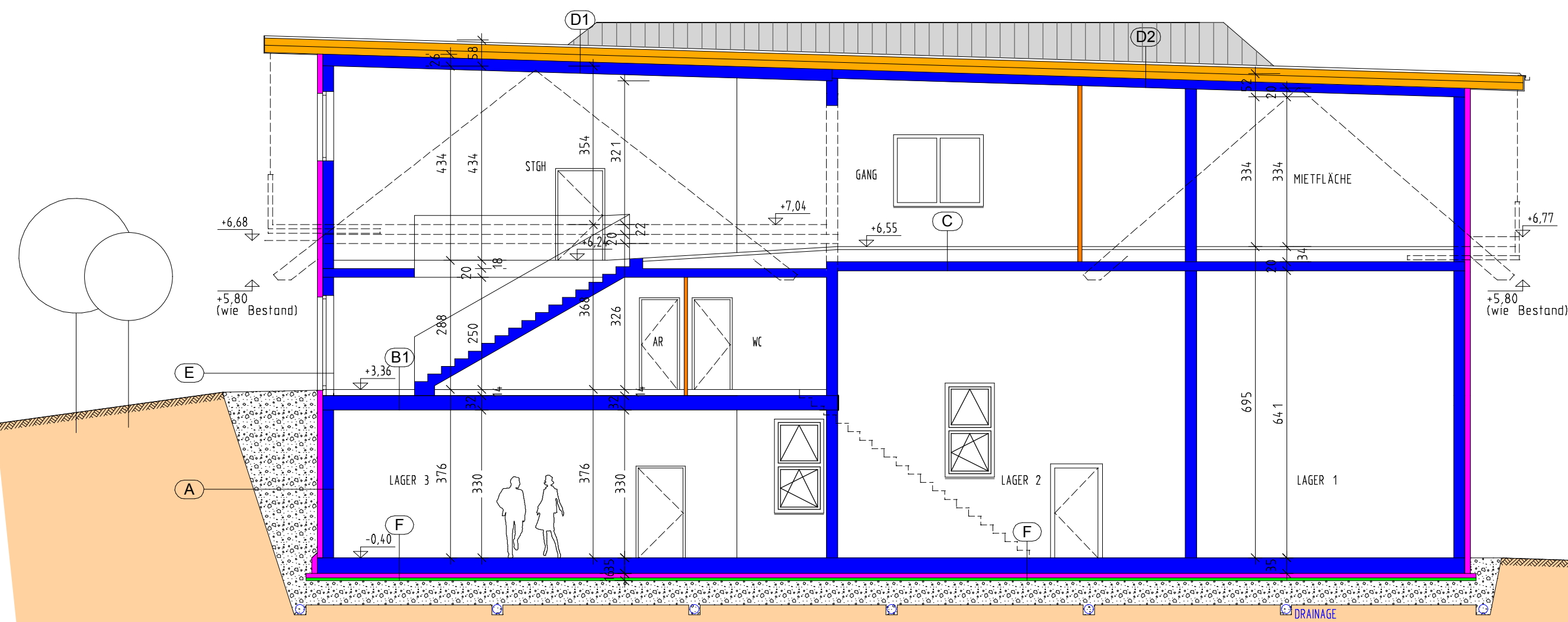

SCHNITT A-A M1:100

(A) FASSADE ERDBERÜHRT	(B) FUSSBODEN 1.0G LAGER/GARAGE
TRENNLAGE	BETON GESCHÜFFEN
DICHSCH AMME	STAHLBETONDECKE
XPS WÄND FASSADE	
ABDICHTUNG KMB	(B1) FUSSBODEN 1.0G STGH
(für Korb)	FLESEN
STB HOHWAND	NIETESBRIE
KZM PUTZ	FOLIE
	XPS
	STAHLBETONDECKE
(C) DECKE ZUM DACHGESCHOSS	(D1) DACHAUFBAU 3%
ZEMENTSTRICH	DOMICO DACHSYSTEM
PE FOLIE	GLEITBUDELDACH
diffusionsdicht	DÄMMUNG 2-LAGIG
LECKBREMSE	STERNHÖLLE
STAHLBETONDECKE	BETONHOHDIELENDECKE
	LT. STATIK
(E) FASSADE	(D2) DACHAUFBAU 3%
MONOLITHISCHE	DOMICO DACHSYSTEM
WÄND FASSADE	GLEITBUDELDACH
STB HOHWAND	DÄMMUNG 2-LAGIG
	STERNHÖLLE
	BETONHOHDIELENDECKE
	LT. STATIK
(F) BODENPLATTE	
MONOLITHISCHE	
PLATTE wasserdicht	
mit Quarzstreustrahlung	
FOLIE	
XPS	
SÄUBERKEITSSCHICHT	
RÖLLIERUNG	

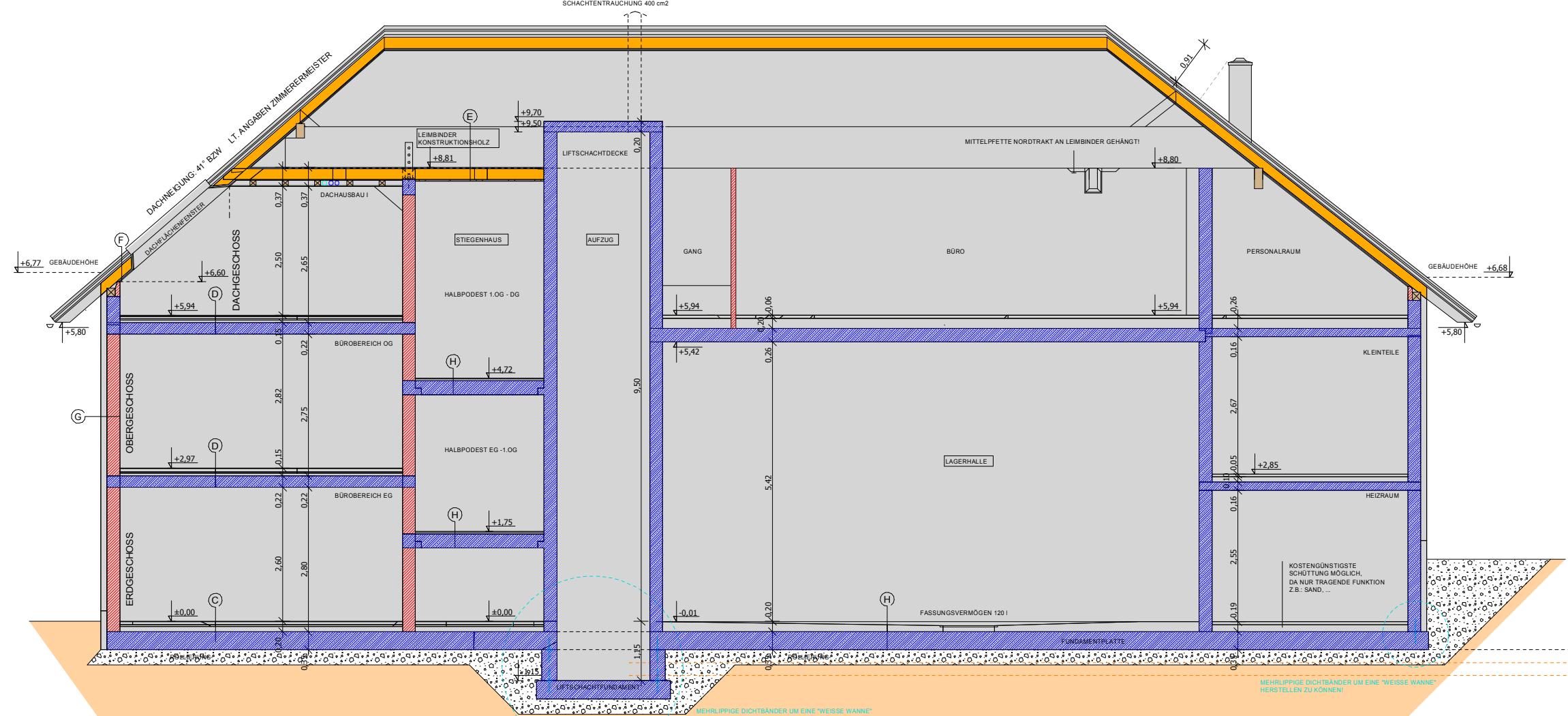

SCHNITT B-B M1:100

(A) TRENNLAGE	(E) FASSADE
MONOLITHISCHE	MONOLITHISCHE
WÄND FASSADE	WÄND FASSADE
STB HOHWAND	STB HOHWAND
KZM PUTZ	KZM PUTZ
(B) FUSSBODEN	(F) BODENPLATTE
BETON GESCHÜFFEN	MONOLITHISCHE
STAHLBETONDECKE	PLATTE wasserdicht
	mit Quarzstreustrahlung
	FOLIE
	XPS
	SÄUBERKEITSSCHICHT
	RÖLLIERUNG

LEGENDE

M 1:100	MAUERWERK ALLEGEN	HOLZWERKSTOFFE
	MAUERWERK SCHICHEL	DÄMMSTOFF HART
	ABZUGTRÄGER WERKSTOFF ALLEGEN	DÄMMSTOFF WEICH
	UNBEWEHRTER BETON	KUNSTSTOFF ALLEGEN
	BEWEHRTER BETON	GLAS
	STEIN	GIPS ROPS GIPSARTIMPLATTE
	STAHL ALLEGEN	BESTAND ALLEGEN
	HOLZ ALLEGEN	ERDMATERIAL

BAUMEISTER STACH GMBH
 PLANUNG - BAULEITUNG - VERTRAGSWESSEN - GUTACHTEN
 ADRESSE: FORST 51, A-4072 Alkoven WEB: www.baumeister-stach.at



AUSFÜHRUNGSPLAN

BAURECHTLICHE BEWILLIGUNGSPLANUNG ERRICHTUNG EINES ZUBAUS FÜR LAGER- BÜORÄUME UND 1 WOHNUNG

ADRESSE: KIRCHENSTR. 16, 4615 HOLZHAUSEN
 KATASTRALGEMEINDE: HOLZHAUSEN KG-Nr.: 41809 PARZ.Nr.: 26 (.32) EZ: 17

BAUWERBER:
 Ing. ADOLF BERGER
 KIRCHENSTRASSE 14
 4615 HOLZHAUSEN

GRUNDSTÜCKSEIGENTÜMER:
 Ing. ADOLF BERGER
 KIRCHENSTRASSE 14
 4615 HOLZHAUSEN

BAUFÜHRER:

BEHÖRDE:
 GEMEINDEAMT HOLZHAUSEN
 LANDSTRASSE 2
 4615 HOLZHAUSEN

PLANVERFASSER:
 BAUMEISTER STACH GMBH
 ADRESSE: FORST 51, A-4072 Alkoven
 TEL.: 0664 355 22 46, FAX: 07274 20067 16
 MAIL: office@baumeister-stach.at

BAUKG: PL / PK / BK
 BAUMEISTER STACH GMBH
 ADRESSE: FORST 51, A-4072 Alkoven
 TEL.: 0664 355 22 46, FAX: 07274 20067 16
 MAIL: office@baumeister-stach.at

PLANUNGSINHALT:
 SCHNITT A-A M 1:100, SCHNITT B-B M 1:100
 ANSICHT NORD M 1:100, ANSICHT OST M 1:100
 ANSICHT SÜD M 1:100, ANSICHT WEST M 1:100

DATUM: 01.02.2019 PLANNR: 202 PROJ.NR.: 180042 GEZ.: SH
 DATEI: PLANGRÖSSE: 1,16 x 0,45 = 0,52 M2

DIESE ZEICHNUNG BZW. AUSARBEITUNG IST UNSER GEISTIGES EIGENTUM UND DAMIT URHEBERRECHTLICH GESCHÜTZT. JEDE UNBEFUGTE BENÜTZUNG, VERVIELFÄLTIGUNG, ÜBERARBEITUNG ODER WEITERGABE AN DRITTE IST VERBOTEN. STRAFBAR UND VERPFLICHTET ZUM SCHADENSSETZ (URHEBERRECHTSGESETZ BGBl. NR. 111/1936, 206/1949, 106/1953).